

Un Mur,
Une Œuvre

les ailes de caïus

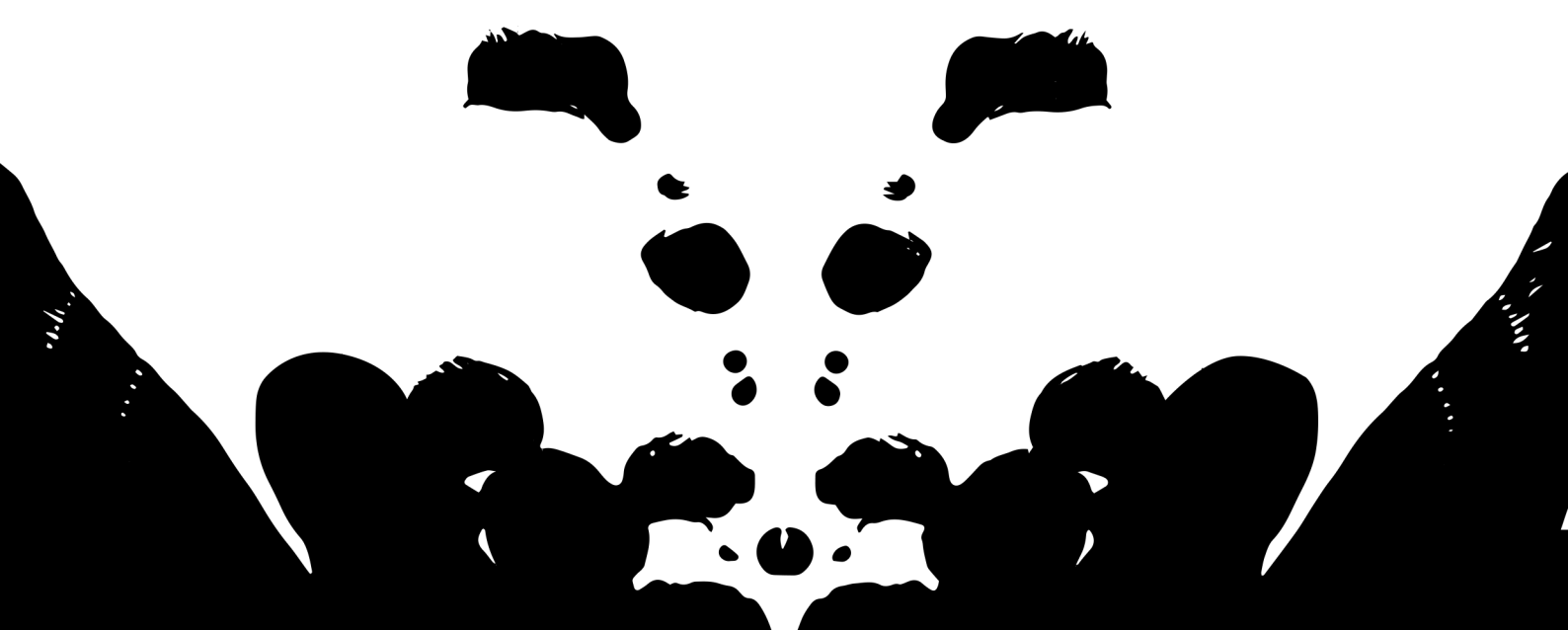



↘ Et si vos murs devenaient un espace de découverte artistique ?

Imaginez un espace où **l'art s'invite dans votre quotidien professionnel**... Un lieu où chaque regard croise une création originale, où chaque pause devient un moment de découverte et d'inspiration.

Avec « **Un Mur, Une Œuvre** », nous proposons aux entreprises, cabinets libéraux, associations ou toute structure soucieuse de dynamiser ses espaces, un concept simple et unique : installer une œuvre d'artiste originale directement dans vos locaux. Chaque œuvre est accompagnée **d'un livret explicatif**, permettant à vos collaborateurs, adhérents, patients ou visiteurs de mieux comprendre l'artiste, son univers, et de s'immerger pleinement dans la création.

Mais ce n'est pas seulement un mur décoré. L'art devient ici un véritable outil : un temps de pause, un support d'échange, un moyen de stimuler la créativité et de rendre le quotidien plus agréable. Nous organisons également **une action de médiation** pour les structures volontaires afin de créer un moment festif et convivial, impliquant vos équipes et renforçant les liens au sein de votre structure.

Et surtout, **vous n'avez rien à gérer**. Nous prenons en charge l'ensemble du dispositif : de la sélection des œuvres à leur installation, en passant par la médiation et le renouvellement des œuvres. Trois à quatre fois par an, vos murs se transforment, affirmant votre engagement en faveur de la création artistique et valorisant votre image. Pour une entreprise, c'est un geste concret dans le cadre de sa politique RSE ; pour un cabinet de santé, c'est un moyen de rendre l'accueil de vos patients plus chaleureux ; pour une association, c'est une façon de proposer un environnement stimulant et positif à vos publics.

« Un Mur, Une Œuvre » transforme vos murs en points de rencontre avec l'art. Simple, vivant, fédérateur... et entièrement pris en charge. Laissez l'art entrer dans vos espaces et découvrez comment quelques mètres carrés peuvent faire toute la différence.

Les bénéfices

↘ **Un cadre accueillant** : vos patient·es/client·e·s profitent d'un environnement apaisant et stimulant.

↘ **Un vrai plus pour votre image** : affichez votre engagement en faveur de la culture et du territoire.

↘ **Un lien fort avec vos publics** : vos visiteur·euses découvrent des artistes, posent des questions, échangent.

↘ **Une démarche clé en main** : nous nous occupons de tout (sélection, installation, médiation).

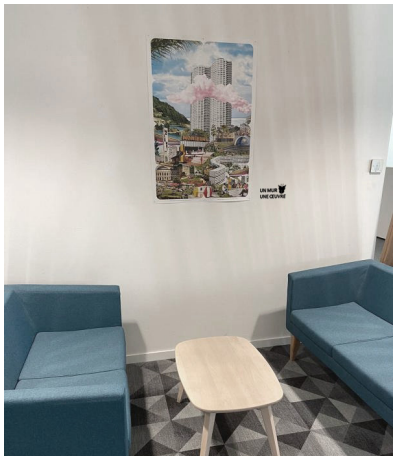

Pourquoi devenir mécène ?

En soutenant ce projet, vous contribuez à :



↙ **Faire vivre la création artistique locale** en soutenant directement une communauté d'artiste.

↙ **Rendre l'art accessible à toutes et tous**, là où on ne l'attend pas.

↙ **Valoriser votre engagement citoyen** auprès de vos patient·es, client·es et partenaires.

↙ **Bénéficier d'avantages fiscaux attractifs** : réduction d'impôt de 60 % du montant du don pour les entreprises (dans les limites légales).



L'association Les Ailes de Caïus

Depuis sa création, Les Ailes de Caïus accompagne et valorise la création contemporaine à travers des projets innovants :



- Expositions à la **Galerie Net Plus**.
- **Rencontres Photographiques de ViaSilva** (métro, quartier, jardin du Thabor, gare SNCF).
- **Éditions** pour diffuser les œuvres.
- Une **artothèque** en création, soutenue par la Ville de Rennes, les médiathèques et centres culturels.
- **La Maison du 1002**, un lieu vivant où des artistes créent, ouvrent leurs ateliers et organisent concerts et rencontres à Cesson-Sévigné.

Prêts à transformer vos murs ?

En rejoignant Un Mur, Une Œuvre, vous faites entrer la culture dans votre quotidien et offrez une expérience unique à vos patients et clients.

Contactez-nous :
contact@ailesdecaius.fr
06 74 62 99 09

En savoir plus :
ailesdecaius.fr

